ENTE IDRICO CAMPANO

REGIONE CAMPANIA

GORI

Protocollo d'intesa del 05 Agosto 2020
Regione Campania - Ente idrico campano - Gori Spa
Completamento degli interventi fognario-depurativo del bacino idrografico del fiume Sarno ricadenti nell'Ambito Distrettuale Sarnese Vesuviano di cui alla L.R. n. 15/2015

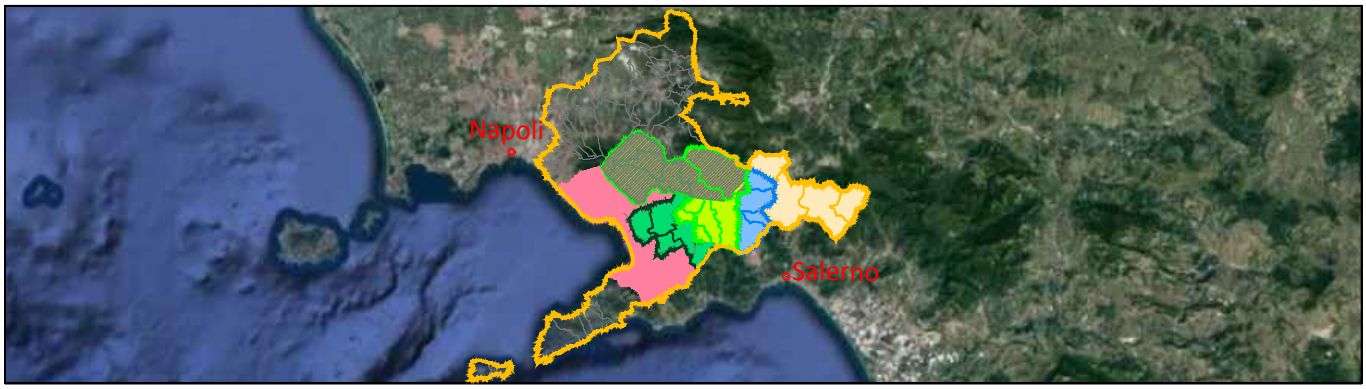

Comprensorio Depurativo Medio Sarno sub 2-3

Collettori comprensoriali Medio Sarno SUB 2
Completamento collettori

GORI

UNITA' INVESTIMENTI, INGEGNERIA E SERVIZI

INGEGNERIA
Il Responsabile
ing. Domenico Cesare

Gruppo di progettazione
geom. Paolo Maria Esposito
arch. Carmela Consoli

INT. 22E5

PROGETTO ESECUTIVO

Elaborato:
A5

Scala:
/

Titolo:

Documentazione fotografica

Rev	Motivo della revisione	Data	Redatto	Verificato	Approvato
0	Emissione per approvazione	Febbraio 2021			

Esecuzione delle Opere	Prestazioni Specialistiche	Il Progettista	Il R.U.P.
		ing. Domenico Cesare	ing. Francesco Rodriquez IL RESPONSABILE DEL PROCEDIMENTO Ing. Francesco Rodriquez

Il presente progetto è protetto a termini di legge.

Indice

1. Tipologie di interventi eseguiti 2
Risanamento con giunti Amex o di malta cementizia 2
Rettifica livelletta tubazioni 3
Relining 5
2. Zone oggetto di interventi di progetto 6

1. Tipologie di interventi eseguiti

Risanamento con giunti Amex o di malta cementizia











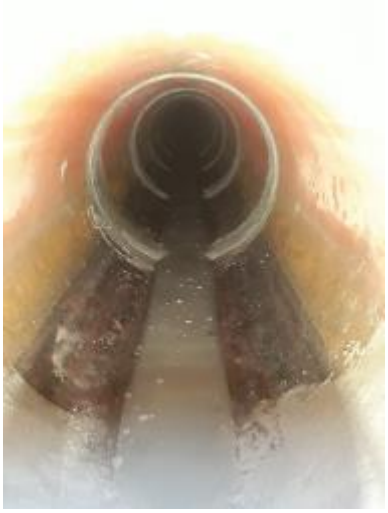

Rettifica livelletta tubazioni



Posa palancole





Strada alternativa



Eliminazione interferenza Via Pertini



Sprofondamento terreno in adiacenza pozzetto

Relining



Cantiere



Robot per catalizzazione



Tubazione risanata

2. Zone oggetto di interventi di progetto



Sostituzione condotta tra i picchetti A15-A17



Sostituzione condotta tra i picchetti A29-A30



Sostituzione condotta tra i picchetti A26-A32



Infiltrazione di acqua di falda



Sostituzione condotta tra i picchetti D11-D15



Tratto di condotta A-B oggetto di futuro relining



Tratto D-65F
Condotta in contropendenza





Attraversamento Circumvesuviana Via Porto - presenza di salto negativo